

PRIMARIA ORAȘULUI URLAȚI

JUDEȚUL PRAHOVA

Data anunțului: 18.03.2026

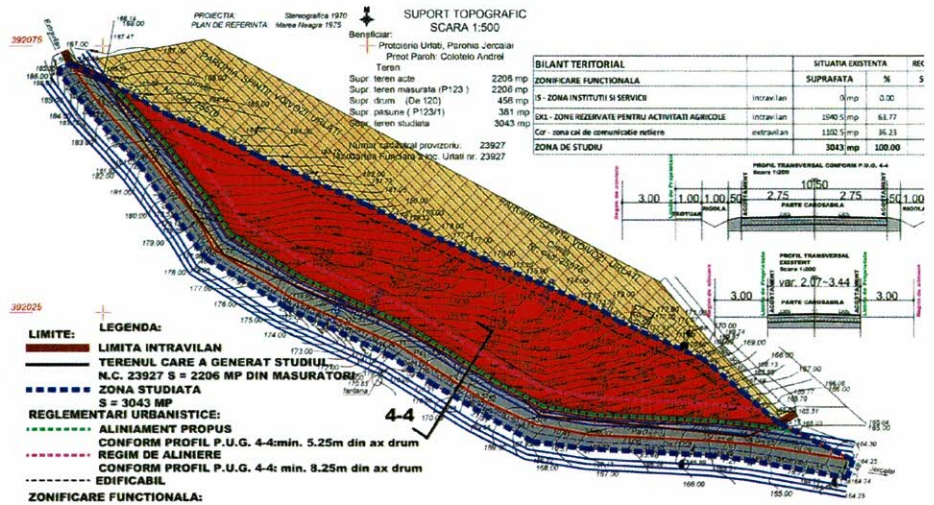

INTENȚIE DE ELABORARE P.U.Z.

EXTINDERE INTRAVILAN ($S = 2206\text{mp}$) PENTRU „ZONA INSTITUȚII ȘI SERVICII” IN VEDEREA CONSTRUIRII UNEI BISERICI ORTODOXE ($S_{\text{stud}} = 3043\text{mp}$)”

Jud. Prahova, Oras Urlați, T3, P123, P123/1, De120

Argumentare: Prin Planul Urbanistic Zonal se dorește extinderea intravilanului cu zonă institutii și servicii "IS" în vederea construirii unei biserici ortodoxe. Indicatorii urbanistici maximali propuși sunt: POT=40%, CUT=1,2.

Inițiator: ORAS URLATI

Elaborator: S.C. ALMI STUDIO 99 DESIGN S.R.L. arh. Mirela Elena Craciun

PUBLICUL ESTE INVITAT SĂ TRANSMITĂ OBSERVAȚII ȘI PROPUNERI

privind planului urbanistic zonal – faza de inițiere (etapa pregătitoare), în perioada 18.03.2026-29.03.2026

Persoana responsabilă cu informarea și consultarea publicului este inspector urbanism

Pruna Mihaela – Compartiment Urbanism – Primăria Orasului Urlați, tel. 0759 027 680 e-mail: urbanism@urlati-ph.ro

Observatiile sunt necesare în vederea stabilirii cerințelor de elaborare a Planului Urbanistic Zonal
Comentariile și semnalările se primesc la sediul Primăriei Orasului Urlați până la data de **28.03.2026**
Răspunsurile la observațiile transmise vor fi afișate pe site-ul Primăriei Orasului Urlați în perioada **01.04.2026 – 12.04.2026.**

Etapele preconizate pentru consultarea publicului până la aprobarea planului:

- Etapa pregătitoare P.U.Z. și R.L.U. 18.03.2026-29.03.2026
- Etapa elaborării propunerilor P.U.Z. și R.L.U.
- Etapa propunerii finale- etapa aprobării P.U.Z. și R.L.U.
- Etapa monitorizării implementării P.U.Z. și R.L.U.